

# Updatebeschreibung

COWIS<sup>.net</sup> Version 6.3 / Stand März 2010

## Inhaltsverzeichnis

Adressen .....	2
Artikel .....	2
System.....	7
EDI.....	7
Inventur .....	7
Auftragsbearbeitung .....	8
Order/Wareneingang .....	9
Zahlungen .....	11
Afterbuy .....	11
Kassenabschlüsse.....	11

## Adressen

- ➔ Wenn bei einer Adress-Änderung im Feld „Kontakt“ ein „@-Zeichen“ eingetragen wird, werden die E-Mail Adressen beim Speichern der Adresse und auch in der Adressselektion auf Formatfehler überprüft.
- ➔ Kunden die sich im EShop neu registrieren, bekommen automatisch die Kundengruppe „IN“ im Adressstamm. Damit lassen sich diese einfacher selektieren und auswerten.
- ➔ Über **„Datensatz\Markieren\Adressen\Anlegedatum“** lassen sich Adressen markieren, die innerhalb eines einstellbaren Zeitraums angelegt wurden.

## Artikel

- ➔ Unter **„Extras\Sonstiges\markierte Artikel überarbeiten“** gibt es jetzt die Funktion „VK-Preis in VKempf kopieren“. Der VK-Preis wird dadurch automatisch in den empfohlenen VK geschrieben.

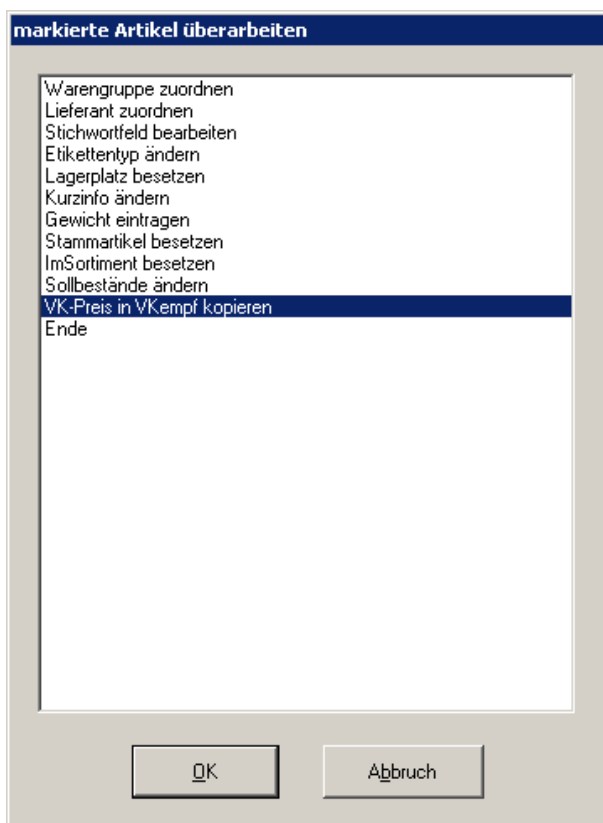

*Neue Auswahlmöglichkeit „markierte Artikel überarbeiten“*

- ➔ Eine Gruppenverwaltung für die zusätzliche Verwaltung der Einträge des Kategoriemanagers steht nach der Aktivierung der Funktion zur Verfügung
  - Nähere Informationen darüber in der separat erhältlichen Dokumentation **„Gruppenverwaltung.pdf“**, die Sie über den COWIS-Support oder den Kundenbereich auf [www.cowis.net](http://www.cowis.net) erhalten
  - Die Gruppenverwaltung dient der Erstellung und Bearbeitung von Gruppen, denen wiederum Artikel zugeordnet werden können
  - Artikel können zu Gruppen hinzugefügt werden, indem sie kopiert und eingefügt oder per Drag & Drop kopiert werden.

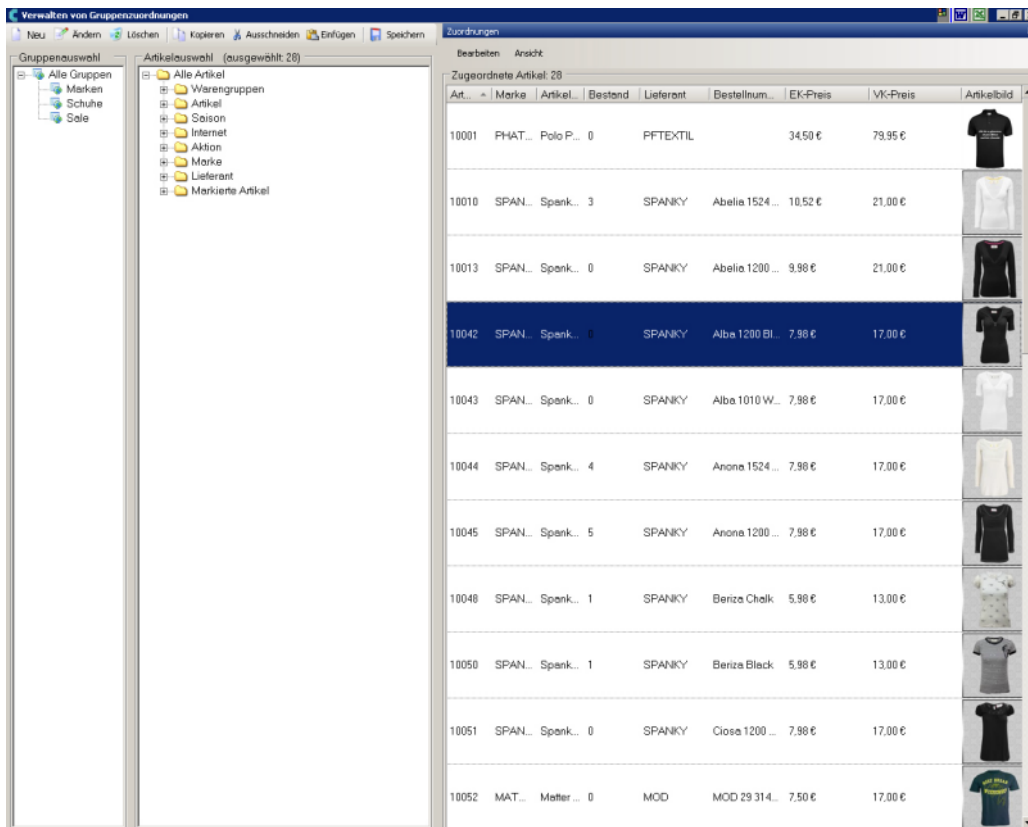

Gruppeneditor

➔ Wenn in COWIS.net ein Merkmal gesperrt wird und der Verkäufer an der Kasse diesen einscant bekommt er eine Warnmeldung. Öffnen Sie hierzu mit „**Ändern**“ den Auswahldialog und wählen Sie „**Größen/Farben sperren**“ aus.

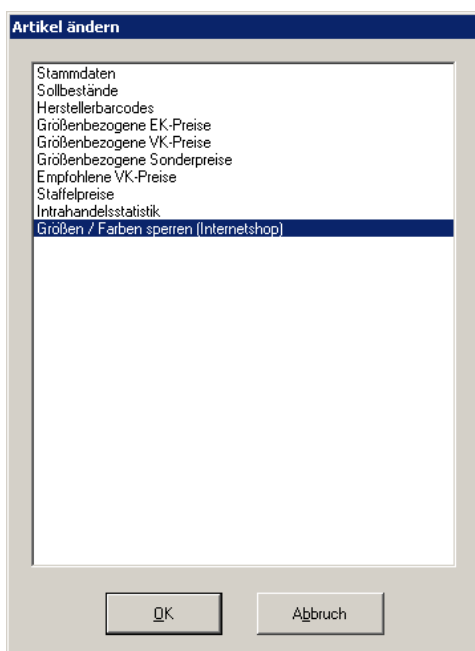

Auswahldialog „Artikel ändern“

**Kombinationen sperren** Summe:

Größe Farbe	S	M	L	XL	XXL							
black												
white		X	X									
green												
brown	X	X	X	X	X							

Ausprägungen werden mit 'X' gesperrt

OK Abbruch

Mit einem "X" werden die Modelle gesperrt

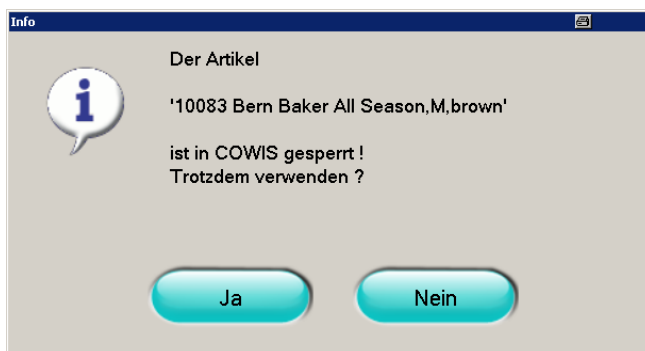

Meldung an der C!Touchkasse nach Auswahl eines gesperrten Modells

- ➔ Artikel die im Kategoriemanager zugeordnet sind, lassen sich jetzt über die Funktion **„Datensatz\Markieren\Artikel\Weitere Optionen\im Kategoriemanager zugeordnet“** markieren und weiter bearbeiten.

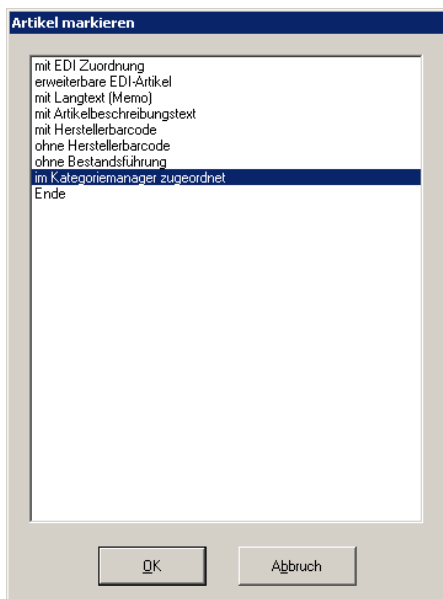

Neue Auswahlmöglichkeit „Artikel markieren“

- ➔ Man kann pro Filiale einen vordefinierten Etikettentyp und Drucker einstellen. Einstellbar ist dies unter **„Datei\Filialen“**.
  - Diese Einstellung ermöglicht es beispielsweise jeder Filiale ein Etikett mit individuellem Logo, einem Drucker der direkt in der Filiale steht, zuzuweisen

*Überarbeitete Filialmaske mit neuen Funktionen*

- ➔ Die Sortierung der Filialumlagerungsliste kann über den neuen Parameter **„SortAtFiUmlagListe“** eingestellt werden. Die folgenden Sortierungen sind bspw. möglich:
  - Artikel ID
  - Artikel Bezeichnung
  - Artikel Bestellnummer
  - Lieferant ID > Artikel ID
  - WGR ID > Artikel ID
  - ...
- ➔ Bei der Farbumsetzung für den EShop kommt nun eine Abfrage ob man die neue Farbe automatisch hinzufügen möchte.
- ➔ Die Maske **„Preisänderungen automatisch“** wurde übersichtlicher gestaltet und mit neuen Funktionen ausgestattet
  - Sonderpreise können größenbezogen geändert werden
  - Sonderpreis Gültigkeit kann eingestellt werden
  - Eine Legende für die Preisänderungen wurde hinzugefügt
  - Alle Preise können gelöscht werden. Hierfür gibt es ein neues Feld „löschen“

**Änderung der Artikelpreise**

**Tip:** Massenpreisänderungen können nicht rückgängig gemacht werden. Verwenden Sie zuerst wenige Artikel und kontrollieren dann, ob die Umrechnung Ihrer Erwartung entspricht.

Maske:  Sie haben 8 Datensätze ausgewählt

	Fix- betrag	best. löschen	best. Kalk.	Berech. Basis	Relativ in %	Änderung Betrag	Rund- verf.	Über- größen	Ändern J/N	MwSt
EK	<input type="text"/>	<input type="checkbox"/>	<input type="checkbox"/>	<input type="text"/>	<input type="text"/>	<input type="text"/>	<input type="text"/>	<input type="text"/>	<input type="checkbox"/>	ohne
VK	<input type="text"/>	<input type="checkbox"/>	<input type="checkbox"/>	<input type="text"/>	<input type="text"/>	<input type="text"/>	<input type="text"/>	<input type="text"/>	<input type="checkbox"/>	inkl.
Preis2	<input type="text"/>	<input type="checkbox"/>	<input type="checkbox"/>	<input type="text"/>	<input type="text"/>	<input type="text"/>	<input type="text"/>	<input type="text"/>	<input type="checkbox"/>	ohne
Preis3	<input type="text"/>	<input type="checkbox"/>	<input type="checkbox"/>	<input type="text"/>	<input type="text"/>	<input type="text"/>	<input type="text"/>	<input type="text"/>	<input type="checkbox"/>	ohne
Preis4	<input type="text"/>	<input type="checkbox"/>	<input type="checkbox"/>	<input type="text"/>	<input type="text"/>	<input type="text"/>	<input type="text"/>	<input type="text"/>	<input type="checkbox"/>	ohne
Preis5	<input type="text"/>	<input type="checkbox"/>	<input type="checkbox"/>	<input type="text"/>	<input type="text"/>	<input type="text"/>	<input type="text"/>	<input type="text"/>	<input type="checkbox"/>	ohne
empf. VK	<input type="text"/>	<input type="checkbox"/>	<input type="checkbox"/>	<input type="text"/>	<input type="text"/>	<input type="text"/>	<input type="text"/>	<input type="text"/>	<input type="checkbox"/>	inkl.
Sonderpreis	<input type="text"/>	<input type="checkbox"/>	<input type="checkbox"/>	<input type="text"/>	<input type="text"/>	<input type="text"/>	<input type="text"/>	<input type="text"/>	<input type="checkbox"/>	inkl.

SP gilt ab dem  bis einschließlich dem

Etiketten generieren

Legende "Übergrößen":  
 [%] = Der Modell-Preis wird relativ geändert, gemäß Artikel-Preisänderung  
 [+/-] = Der Modell-Preis ändert sich absolut dem angegebenen Änderungsbetrag  
 AllGr = Einheitspreis für alle Modelle  
 BASIS = Modellpreise werden auf Basis der Berechnungs-Basis entsprechend umgerechnet  
 U = Es wird ein Eintrag aus Übergrößen-Kalkulation Tabelle angewendet

OK Abbruch

Neu gestaltete Maske „Preisänderungen automatisch“

→ Die Bestellnummer wird nun im Filialumlagerungslieferschein mit ausgedruckt.

Seite 1 16.03.2010 16:32:56

Filialumlagerung vom 16.03.2010 16:32

Lieferung von Filiale 1 (Leipzig) an Filiale 2 (Dresden)  
 Lieferungen von 16.01.2007 bis einschließlich 16.03.2010

Besitzer: WTS

Artikel-ID	Bestell-Nr.	Beschreibung	Lieferant-ID	Menge
30028		Alpensterm Fingerring Standard	ALPENSTERM	1
10475	07W1-BLEA-0976	Bench Arctic Zip Neck Fleece	BENCH	1
	S_bk001			1
	M_bk001			1
	XL_bk001			1
10476	07W1-BLEA-1005	Bench B Boy Fleece Zip	BENCH	1
	S_bk007			1
	M_bk007			1
	L_bk007			1
10477	COSE-BLEA-0418	Bench BLE418 Crop Length Fuzzel	BENCH	1
	S_bk001			1
	M_bk001			1
	L_bk001			1
10473	05W1-BLEA-0533	Bench BLE533 Ruched Panel	BENCH	1
	S_bk001			1
	M_bk001			1
10449	07W1-BLEA-0799	Bench Bubble Dress	BENCH	1
	S_bk001			1
	M_bk001			1
	L_bk001			1
	XL_bk001			1
10560	COSE-BLEA-0021	Bench Fuzzel Neck Fleece	BENCH	1
	XS_bk001			1
	S_bk001			1
	M_bk001			1
10462	06W1-BLEA-0845b	Bench Hometown Pastra	BENCH	1
	S_bk001			1
	M_bk001			1
	L_bk001			1
10478	07S1-BLEA-0001	Bench Maxi Cardi	BENCH	1
	M_bk001			1
	L_bk001			2
10455	06W1-BLEA-0795	Bench Quad Pocket Shorty Snow	BENCH	1
	S_bk001			1
	M_bk001			1
	L_bk001			1
	XL_bk001			1
Zwischensumme:				29

Druckvorschau Filialumlagerungslieferschein

## System

- ➔ Über den Menüpunkt „Update“ können jetzt direkt
  - COWIS Versionsänderungen
  - C!Touchkasse Versionsänderungen
 angezeigt werden.
- ➔ Eine Datensicherung zu Überprüfungszwecken kann direkt an NTS übertragen werden.

**Bitte führen Sie dies nur durch, wenn Sie vom COWIS-Support dazu aufgefordert werden.**

**Die Ausführung dieser Funktion ersetzt NICHT Ihre tägliche Datensicherung !**

Bitte geben Sie im Feld "E-Mail senden an:" eine oder mehrere (Komma getrennt) E-Mail Adressen an, die informiert werden sollen.  
Nach Bestätigen von 'Senden' wird die Datensicherung übertragen.

Datensicherung:

Datum:

Größe:

E-Mail senden an:

Auswählbar über „Datensicherung\Datensicherung an NTS“

## EDI

- ➔ Eine Filterfunktion erleichtert das Arbeiten im EDI-Bereich.

Verarb.  Nachr. seit:  Nachr. Typ:  Lieferant-ID:  Dateiname enthält:

## Inventur

- ➔ Beim Einlesen des MDE Gerätes kann nun zusätzlich der Aufnahmeort eingetragen werden.

Gültige Daten: 3  
Ungültige Daten:

Datenart:  Inventurdaten

Von Filiale:  25

An Filiale:

Etiketten erz.

**Aufnahme Ort:**

Einlesedialog mit Auswahl des Aufnahme-Orts

## Auftragsbearbeitung

- ➔ Stapelverarbeitung über „Extras\Weitere Daten\Stapelverarbeitung“ mit zusätzlichen Funktionen.
  - Wird über den COWIS-Support freigeschaltet. Voraussetzung für die Nutzung ist eine kostenpflichtige Schulung der Funktionsweise
  - Pickliste für Rechnung kann nun gedruckt werden
  - Beim Kopieren von Aufträgen in Rechnungen kann der Auftragsrest storniert werden

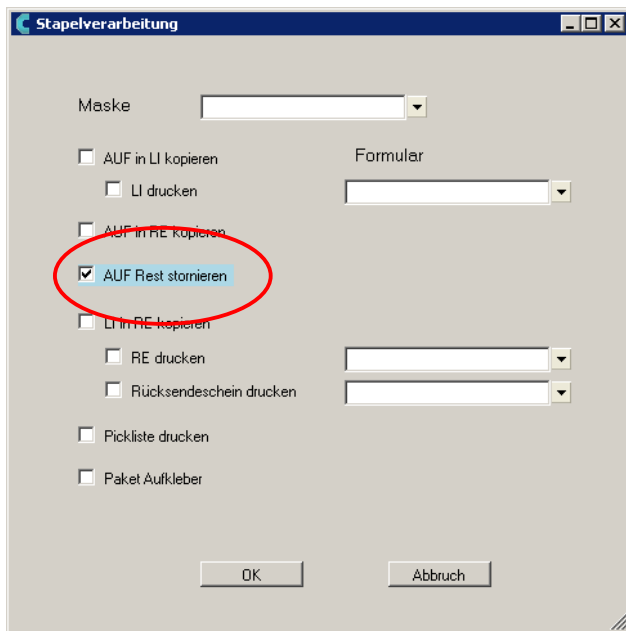

Stapelverarbeitung

- ➔ In der Druckvorschau (lieferbare Menge) wird nun die Bestellnummer beim Kopieren eines Auftrages in einen Lieferschein angezeigt.

lieferbare Artikel:						
Artikel-ID	Bestell-Nr.	Bezeichnung	Best.	Verf.	Me	Gel.
13168	51880060000	Naish 08 Porter Roller Bag 135	1	1	2	
					2	

Druckvorschau „lieferbare Menge“

## Order/Wareneingang

- ➔ Der Ausdruck der E-Mail Adresse in der Order war bisher auf 25 Zeichen begrenzt. Dies wurde auf 50 Zeichen erweitert.
- ➔ Order und Wareneingang lassen sich jeweils in neue Order bzw. Wareneingänge kopieren.

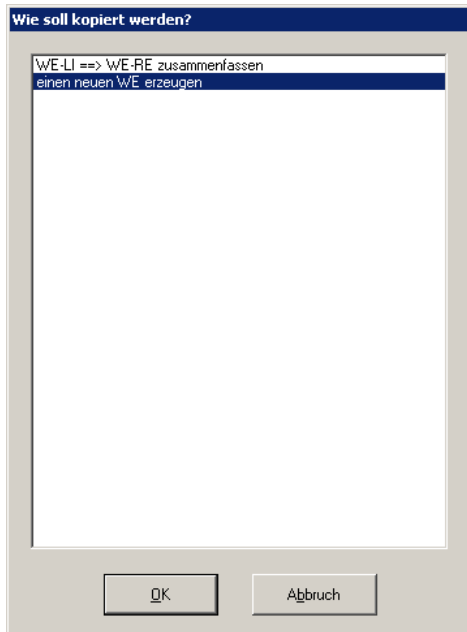

Neuer Auswahldialog beim Kopieren eines Wareneingangs

- ➔ In den Orderpositionen werden Artikel Infos oder Artikel Bilder angezeigt.

**Orderwesen**

Bereich: Datensatz Extras Drucken Daten Einstellungen ?

Neu Kopieren Ändern Löschen Abbruch Speichern

Order		Limitüberwachung			Limit	Order	Rest	Info	Bild
Lieferant	STARBOARD	Warengr. :	1	Teile:	0	5	0	Letzter WE	28.02.2007
Bestellt	16.03.2010	Saison :	2007FS	Teile:	0	5	0	Letzter WA	14.11.2007
Termin		Marke :	STARBOARD	Teile:	0	5	0	Bestand	2
Nachfrist	18 Tage			Teile:	0	5	0	Auftrag	
				Teile:	0	5	0	Verkauf	3
				Teile:	0	5	0	Auswahl	
				Teile:	0	5	0	Lug	0,4

Info

Order Nr. 3004

Zusatzbez.

Geliefert 0 ( 0,0 %)

Kalkulation		EK (EUR)	VK (EUR)
Einzelpreis		161,20	499,00
Ges. Pos.		806,00	2495,00
Ges. Order		806,00	2495,00

Ziehen Sie einen Spalten-Kopf in diesen Bereich um zu gruppieren

+Bestellnummer	+ArtikelID	+Bezeichnung	EK (EUR)	VK (EUR)	Menge	Li-Termin	EK ges. (EUR)	VK ges. (EUR)	Gelief.	(%)	Zusatz
42	10064	Severne 06 Blade 4.2	161,20	499,00	5		806,00	2495,00			

Liste

Orderpositionen mit zusätzlichen Artikelinformationen und Bildanzeige

- ➔ Beim Druck einer Order, eines Wareneingangs oder aus der Auftragsbearbeitung kann eingestellt werden, ob eine Artikelliste mit Bild zusätzlich ausgedruckt werden soll. Die dazu notwendigen einstellbaren Parameter lauten:
  - VgDruckBildListe
  - OrDruckBildListe
  - WeDruckBildListe
  
- ➔ In der Orderliste (zu erreichen über den Menüpunkt „**Drucken\Auswertungen\Orderliste**“) gibt es jetzt das Feld „Ausdruckvariante“. Folgende Varianten stehen zur Verfügung:
  - Standard
  - Breite Bezeichnung, weil ohne Bestellnummer und Datum
  - Merkmale in Bezeichnung, keine Bestellnummer
  - Merkmale in Bezeichnung, keine Artikel ID

*Auswahldialog Orderliste mit Ausdruckvariante*

- ➔ Wenn ein Wareneingang einen oder mehrere gelöschte Artikel enthält, erscheint eine Meldung. Wechselt man daraufhin in die Positionen, wird dessen Artikel-ID gelb markiert.

*Meldung beim Wechseln in den Wareneingang*

Info		Übersicht		
Lieferant	NIKON	Soll	Ist	Diff.
Währung	EUR	Teile Position:	3	
LI	1190677	Teile gesamt :	12	
		Gesamtsumme EK:	168,00	

+Bestellnummer	+ArtikelID	+Bezeichnung	EK (EUR)	VK (EUR)	LI-Menge	Ist-Menge	EK ges. (EUR)	VK ges. (EUR)	Et. Preis (EUR)	+Elik	Rabatt	Zusatztext
C668/1070	11117	Nixon Agnes Bearie Heather	14,00	29,95		3	42,00	89,85		1		
C668/1000	10520	Nixon Agnes Bearie black	14,00	29,95		3	42,00	89,85		1		
C668/1447	11118	Nixon Agnes Bearie beran lav.	14,00	29,95		3	42,00	89,85		1		
C721/1000	11120	Nixon Mari Bearie black	14,00	29,95		3	42,00	89,85		1		

Gelöschte Artikel-ID wird in den Positionen gelb markiert

## Zahlungen

- ➔ Es können nun mehr als 3 Zahlungen von markierten Zahlungsvorschlägen zusammengefasst werden.  
Selektieren Sie hierzu zunächst die Zahlungsvorschläge. Markieren Sie die entsprechenden Zahlungsvorschläge und wählen Sie den Menüpunkt **„Extras\Zahlungsvorschläge bearbeiten\Zusammenfassen“**.
- ➔ Beim Export von Sammelüberweisungen über DTA-Diskette wird eine XML-Datei im SEPA-Format erzeugt (Nur für Auslandszahlungen).

## Afterbuy

- ➔ Afterbuy-Parameter wurden ergänzt
  - Parameter zur Zuweisung des Inhalts für das Afterbuy-Felds 'Anr'
  - Parameter zur Zuweisung des Inhalts für das Afterbuy-Felds 'EAN'
  - Parameter zur Zuweisung des Inhalts für die Afterbuy-Felder '1-4'
  - Parameter zur De-/Aktivierung des 'Heilbronnschen Schalters' auf Afterbuy

## Kassenabschlüsse

- ➔ Über den Tastenkombination **„STRG+F12“** lässt sich die Übersicht der Datenübertragung direkt öffnen.